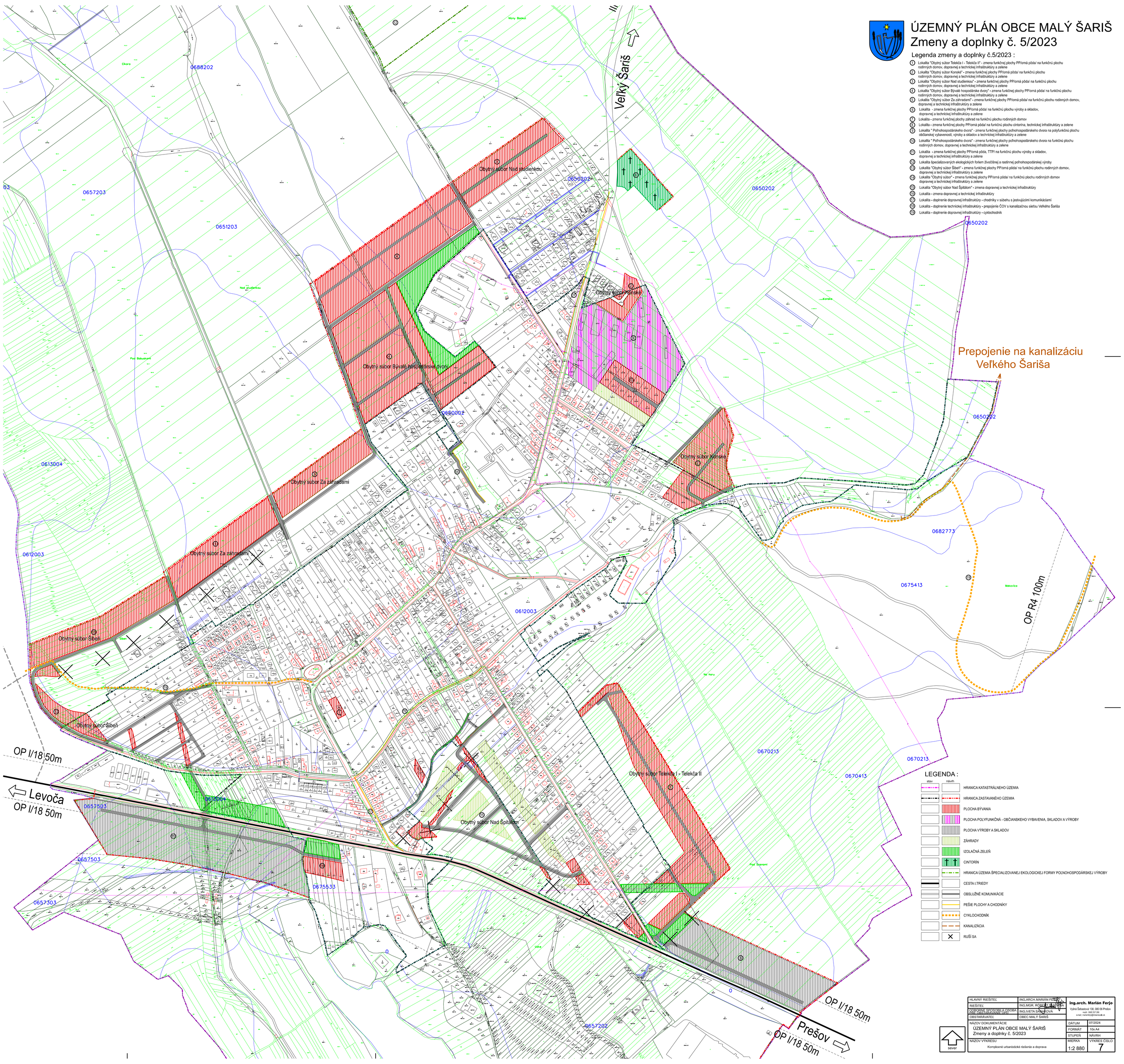

ÚZEMNÝ PLÁN OBCE MALÝ ŠARIŠ
Zmeny a doplnky č. 5/2023

Legenda zmeny a doplnky č.5/2023 :

1. Lokalita "Obytný súbor Telekča I - Telekča II" - zmena funkčnej plochy PP/orná pôda/ na funkčnú plochu rodinných domov, dopravnej a technickej infraštruktúry a zelene
2. Lokalita "Obytný súbor Konské" - zmena funkčnej plochy PP/orná pôda/ na funkčnú plochu rodinných domov, dopravnej a technickej infraštruktúry a zelene
3. Lokalita "Obytný súbor Nad studienkou" - zmena funkčnej plochy PP/orná pôda/ na funkčnú plochu rodinných domov, dopravnej a technickej infraštruktúry a zelene
4. Lokalita "Obytný súbor Bývalé hospodárske dvory" - zmena funkčnej plochy PP/orná pôda/ na funkčnú plochu rodinných domov, dopravnej a technickej infraštruktúry a zelene
5. Lokalita "Obytný súbor Za záhradami" - zmena funkčnej plochy PP/orná pôda/ na funkčnú plochu rodinných domov, dopravnej a technickej infraštruktúry a zelene
6. Lokalita - zmena funkčnej plochy PP/orná pôda/ na funkčnú plochu výroby a skladov, dopravnej a technickej infraštruktúry a zelene
7. Lokalita - zmena funkčnej plochy záhrad na funkčnú plochu rodinných domov
8. Lokalita - zmena funkčnej plochy PP/orná pôda/ na funkčnú plochu cintorína, technickej infraštruktúry a zelene
9. Lokalita " Poľnohospodárskeho dvora" - zmena funkčnej plochy poľnohospodárskeho dvora na polyfunkčnú plochu občianskej vybavenosti, výroby a skladov a technickej infraštruktúry a zelene
10. Lokalita " Poľnohospodárskeho dvora" - zmena funkčnej plochy poľnohospodárskeho dvora na funkčnú plochu rodinných domov, dopravnej a technickej infraštruktúry a zelene
11. Lokalita - zmena funkčnej plochy PP/orná pôda, TTP/ na funkčnú plochu výroby a skladov, dopravnej a technickej infraštruktúry a zelene
12. Lokalita špecializovaných ekologických foriem živočíšnej a rastinnej poľnohospodárskej výroby
13. Lokalita "Obytný súbor Šibeň" - zmena funkčnej plochy PP/orná pôda/ na funkčnú plochu rodinných domov, dopravnej a technickej infraštruktúry a zelene
14. Lokalita "Obytný súbor" - zmena funkčnej plochy PP/orná pôda/ na funkčnú plochu rodinných domov dopravnej a technickej infraštruktúry a zelene
15. Lokalita "Obytný súbor Nad Špitálom" - zmena dopravnej a technickej infraštruktúry
16. Lokalita - zmena dopravnej a technickej infraštruktúry
17. Lokalita - doplnenie dopravnej infraštruktúry - chodníky v súbehu s jestvujúcimi komunikáciami
18. Lokalita - doplnenie technickej infraštruktúry - prepojenie ČOV s kanalizačnou sieťou Veľkého Šariša
19. Lokalita - doplnenie dopravnej infraštruktúry - cyklochodník

LEGENDA :

stav	návrh	
		HRANICA KATASTRÁLNEHO ÚZEMIA
		HRANICA ZASTAVANÉHO ÚZEMIA
		PLOCHA BÝVANIA
		PLOCHA POLYFUNKČNÁ - OBČIANSKEHO VYBAVENIA, SKLADOV A VÝROBY
		PLOCHA VÝROBY A SKLADOV
		ZÁHRADY
		IZOLAČNÁ ZELEŇ
		CINTORÍN
		HRANICA ÚZEMIA ŠPECIALIZOVANEJ EKOLOGICKEJ FORMY POĽNOHOSPODÁRSKEJ VÝROBY
		CESTA I.TRIEDY
		OBSLUŽNÉ KOMUNIKÁCIE
		PEŠIE PLOCHY A CHODNÍKY
		CYKLOCHODNÍK
		KANALIZÁCIA
		RUŠÍ SA

HLAVNÝ RIEŠITEĽ	ING.ARCH.MARIÁN FERJO	**Ing.arch. Marián Ferjo** Vyšná Šebastová 138, 080 06 Prešov mobil : 0905 537 289 e-mail : marianferjo@mainstudio.sk
RIEŠITEĽ	ING.MGR. RÓBERT SMAJDA	
ODBORNÉ SPOSOBILÁ OSOBA PRE OBSTARÁVANIE ÚPD	ING.IVETA SASAKOVÁ	
OBSTARÁVATEĽ	OBEC MALÝ ŠARIŠ	
NÁZOV DOKUMENTÁCIE: ÚZEMNÝ PLÁN OBCE MALÝ ŠARIŠ Zmeny a doplnky č. 5/2023		DÁTUM: 07/2024; FORMÁT: 10x A4; STUPEŇ: NÁVRH
NÁZOV VÝKRESU: Komplexné urbanistické riešenie a doprava		MIERKA: 1:2 880; VÝKRES ČÍSLO: 7

sever